



IMMOBILIER

## PLACE DE PARC SOUTERRAINE À LOUER À SIERRE



**CHF 120.-/mois**

**SZ IMMOBILIER SA**  
Route des Fontanettes 12  
3968 Veyras  
027 456 57 57  
info@sz-immo.ch



IMMOBILIER

## PLACE DE PARC SOUTERRAINE À LOUER À SIERRE

**CHF 120.- / mois**

CH-3960 Sierre, Avenue du Rothorn 6

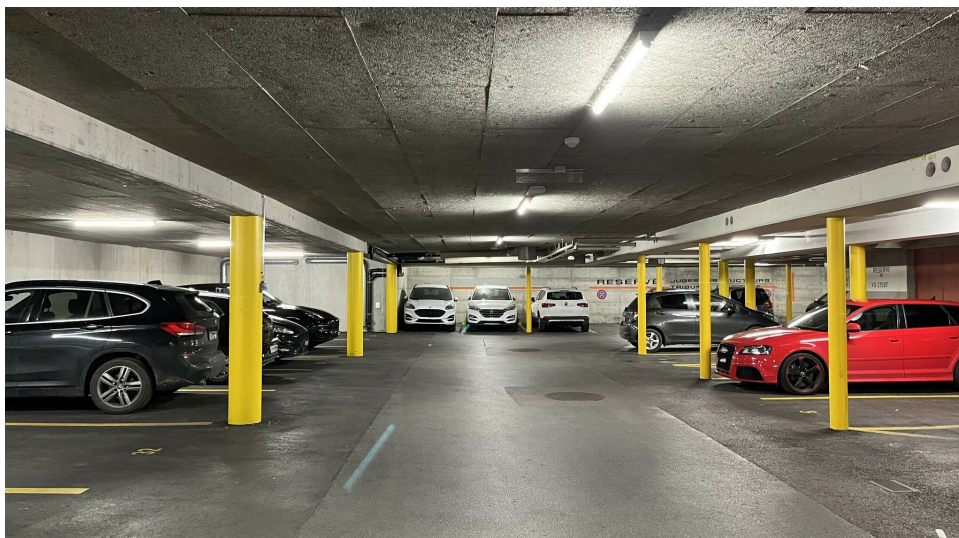

### Descriptif

Nous vous proposons une place de parc dans le parking souterrain privé d'un immeuble au centre-ville de Sierre.

N'hésitez pas à nous contacter en cas d'intérêt.

### Contact visite

SZ IMMOBILIER SA  
Adresse : Route des Fontanettes 12  
Ville : 3968 Veyras  
E-mail : [info@sz-immo.ch](mailto:info@sz-immo.ch)  
Tél. : 027 456 57 57

### Caractéristiques



2020



IMMOBILIER

Avenue du Rouillon 6, 5900 Sierre

## SITUATION

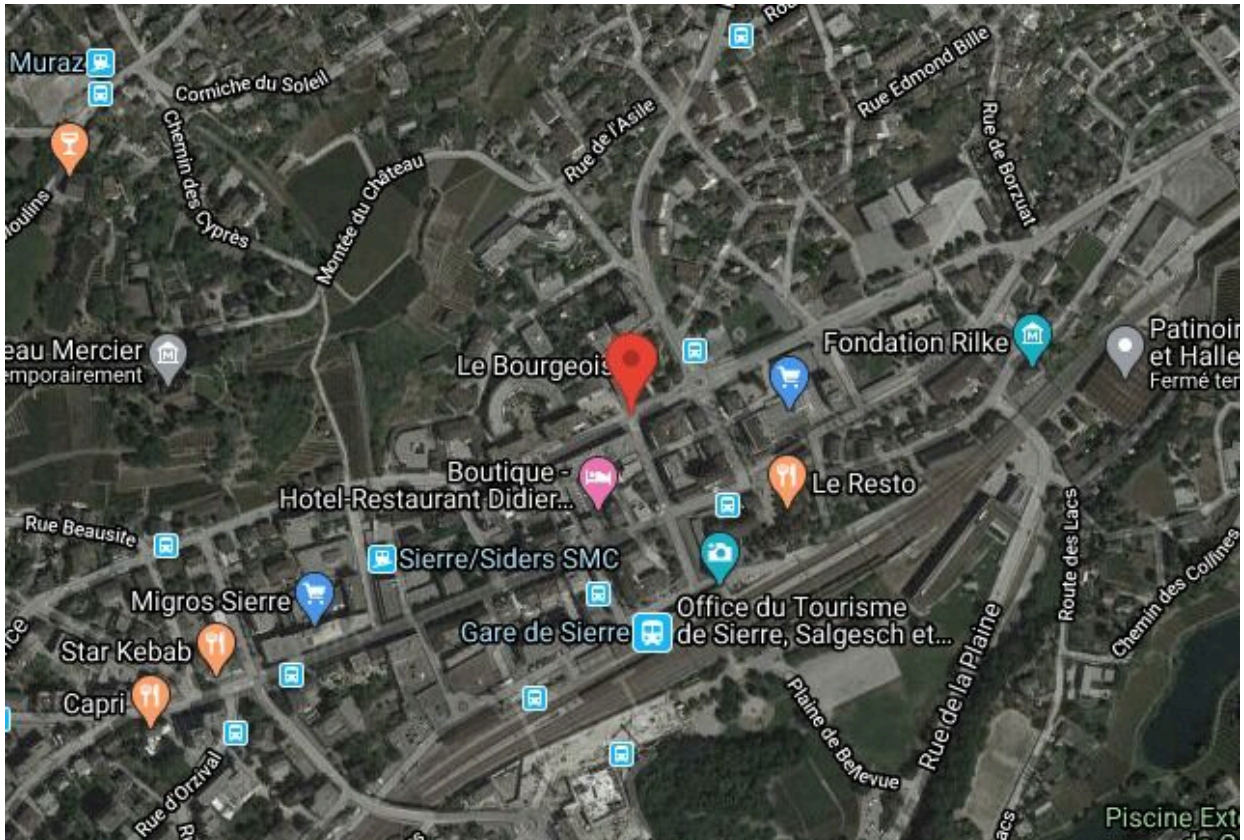

Plan de situation

## DISTANCES

|                    |       |                |       |
|--------------------|-------|----------------|-------|
| Commerces          | 80 m  | Gare           | 180 m |
| Transports publics | 20 m  | Ecole primaire | 370 m |
| Ecole secondaire   | 400 m | Poste          | 200 m |
| Banque             | 80 m  |                |       |



IMMOBILIER

## CARACTÉRISTIQUES

|                       |               |               |              |
|-----------------------|---------------|---------------|--------------|
| Référence             | #5174110      | Situé au      | 1er Sous-sol |
| Année de construction | 2020          | Disponibilité | 01.08.2026   |
| Charges               | Non renseigné |               |              |

## COMMODITÉS

### Environnement

- ◆ Centre-ville
- ◆ Rue commerçante
- ◆ Banque
- ◆ Poste
- ◆ Restaurant(s)
- ◆ Gare
- ◆ Arrêt de bus
- ◆ Crèche/garderie
- ◆ Ecole primaire
- ◆ Ecole secondaire
- ◆ Hôpital / Clinique
- ◆ Médecin

### Intérieur

- ◆ Ascenseur

### Equipement

- ◆ Porte de garage électrique